



CAMPEONATO BRASILEIRO DE ORIENTAÇÃO

WRE -World Ranking Event



CAMBOR 2022

Organização: 

Realização:  

Apoio:   

DE 20 a 24 DE ABRIL
CURITIBA / QUATRO BARRAS – PR



Jardín Botánico – Curitiba – PR

Fuente: Lugares turísticos de Curitiba - Mejores destinos



INTERNATIONAL ORIENTEERING FEDERATION
Federación Internacional de Orientación
Su sede se encuentra en Karlstad, Suecia
<https://orienteering.sport>



Confederação Brasileira de Orientação
Fundada en el 11 de Enero de 1999
www.cbo.org.br



Federación de Orientación de Paraná
Fundada en el 31 de Mayo de 1998
www.fpo.esp.br



Club de Orientación Galha Azul
Fundado en el 19 de Abril de 2006
www.coga.esp.br



ÍNDICE

<i>Descripción</i>	<i>Pag.</i>
<i>Invitación para el Evento</i>	<i>4</i>
<i>Programación General del Evento</i>	<i>5</i>
<i>Jueces</i>	<i>5</i>
<i>Comisión Organizadora</i>	<i>5</i>
<i>Inscripciones</i>	<i>5</i>
<i>Reglas</i>	<i>6</i>
<i>Categorías</i>	<i>6</i>
<i>Áreas Embargadas</i>	<i>7</i>
<i>Apuración y Control de los Resultados</i>	<i>9</i>
<i>Mapas</i>	<i>9</i>
<i>Terreno</i>	<i>9</i>
<i>Recorridos</i>	<i>9</i>
<i>Uniformes</i>	<i>9</i>
<i>Clima y Ciudad</i>	<i>9</i>
<i>Mapa de Acceso a los lugares de competición</i>	<i>11</i>
<i>Alojamiento / Acantonamiento / Zona de acampada.....</i>	<i>11</i>
<i>Alimentación</i>	<i>11</i>
<i>Transporte</i>	<i>11</i>
<i>Visas e Informaciones Generales</i>	<i>12</i>
<i>Camiseta de Evento</i>	<i>12</i>
<i>Contactos</i>	<i>13</i>
<i>Apoyos</i>	<i>13</i>
<i>Patrocinadores</i>	<i>14</i>



Invitación

La Confederación Brasileña de Orientación = CBO, Federación de Orientación de Paraná = FPO y el Club de Orientación Gralha Azul = COGA, club organizador, tienen el honor de invitar a toda la “Familia de Orientación”, a nivel nacional e internacional, a participar en el XXIII Campeonato Brasileño de Orientación, un evento válido para el WRE = World Ranking Event, que se llevará a cabo del 20 al 24 de abril de 2022, con áreas de competencia ubicadas en las ciudades de Curitiba y Quatro Barras, estado de Paraná.



1. PROGRAMACIÓN GENERAL DEL EVENTO

Fecha	Hora	Programación	Lugar
20 Abr 22 (Miércoles)	09h00 a las 23h59	Llegada de Delegaciones	Secretaria CMC / Club Santa Mônica
21 Abr 22 (Jueves)	9h00 a las 12h00	Evento Modelo Sprint y Tradicional	CMC / Hacienda Contrans
	15h00	Recorrido Sprint	Centro Politécnico UFPR
	17h00 a las 18h00	Ceremonia de Apertura y Premiación del Recorrido Sprint	Centro Politécnico UFPR
22 Abr 22 (Viernes)	9h00	Recorrido Distancia Larga	Rio do Meio Municipalidad de Quatro Barras - PR
	14h00 a las 21h00	Actividades Culturales y Turísticas	Club Santa Mônica
23 Abr 22 (Sábado)	9h00	Recorrido Distancia Media	Rio do Meio Municipalidad de Quatro Barras - PR
	10h00 a las 12h00	Recorrido Pre-O	
	Desde las 14h00	Premiación Recorridos Largo y Medio	
	Desde las 19h00	Actividades Sociales/Culturales	Santa Mônica - Club de Campo
24 Abr 22 (Domingo)	09h00	Relevos	Santa Mônica - Club de Campo
	Desde las 10h00	Premiación Relevos	Santa Mônica - Club de Campo
	11h00	Clausura y Retorno de los Atletas	Santa Mônica - Club de Campo

2. JUECES

Función	Nombre	e-mail
IOF Event Advisor	Sérgio Luiz de Oliveira	sergioslopr@gmail.com
Juez Asistente	Edemar Paris	edemarps@yahoo.com.br

3. COMISIÓN ORGANIZADORA

Función	Responsable	E-mail
Director del Evento	Ademar R. H. Ruwer	ruwer66@gmail.com
Director Técnico	Jader Messias Cheres	cheres13@gmail.com
Mapeador	Gelson Luiz Togni	gelsontogni55@gmail.com
Trazador de Recorridos	Carlos Alberto Xavier	orientista.xavier@hotmail.com
Resultados	Luciano de Oliveira Carlos Henrique S de Araújo	orientista.oliveira@gmail.com henriquecey@hotmail.com
Equipo de Seguridad	Carlos Eduardo Ortiz Nunes Cláudio José Bozza	ortiznunesdu@gmail.com claudio-bozza@celepar.pr.gov.br
Secretaria	Edinéia Roniak dos Santos Denise Correa da Luz Symone Hernandes Janimara Lopes de Melo Rempel Diego Azambuja Coelho - CMC	dinaroniak@gmail.com denise_cluz@hotmail.com janimararempel@gmail.com simonehernandes@hotmail.com dacpalau@gmail.com
Marketing	Raul Marques Pereira Friedmann	raulfriedmann@gmail.com



4. INSCRIPCIONES

- a. <https://www.cbo.org.br/evento/935>
- b. Es obligatorio a todos los participantes extranjeros registrarse en el sitio de la Confederación Brasileña de Orientación (CBO).
- c. Todas las inscripciones solamente por el sistema CBO. Registro y inscripción son distintos. Primero registrarse (si no tiene registro anterior) y entonces inscribirse.
- d. **Pagos solo por tarjeta de crédito.**
- e. Las categorías D/H21 Elite (D= Mujeres – H= Hombres) participarán del **IOF WORLD RANKING EVENT (WRE)**. Para estas categorías es **OBLIGATORIO** inscribirse **TAMBIÉN** en el sistema **IOF EVENTOR** (no hay que hacer pago en este sistema). Si usted no tiene un IOF ID (número de registro en la IOF) deberá primero registrarse. Acceda al IOF EVENTOR: <http://eventor.orienteeering.org/events>. Después haga clic en “**create a new account**” y siga los pasos.
- f. Plazos y valores según la siguiente tabla:

DESCRIPCIÓN	PLAZOS / VALORES (en reales)		
	15/08/2021	15/12/2021	20/03/2022
Recorridos LARGA y MÉDIA - Categoría “E” (WRE)	R\$ 170,00	R\$ 190,00	R\$ 210,00
Recorridos LARGA y MÉDIA - Demás Categorías	R\$ 130,00	R\$ 150,00	R\$ 170,00
Recorrido SPRINT, Categoría "E" (WRE)	R\$ 70,00	R\$ 80,00	R\$ 90,00
Recorrido SPRINT, Demás Categorías	R\$ 60,00	R\$ 70,00	R\$ 80,00
RELEVOS- Por Competidor	R\$ 40,00	R\$45,00	R\$ 50,00
Recorrido PRE-O	R\$ 20,00	R\$ 20,00	R\$ 20,00
Taja de Alquiler del SI-Card	R\$ 10,00	R\$ 10,00	R\$ 10,00
Taja en caso de pérdida del SI-Card	R\$ 250,00		
Recorrido ABIERTO LARGA o MÉDIA distancias. Sin derecho a premiación. Valor por recorrido.	R\$ 100,00		

- g. La lista de inscriptos y órdenes de salida se publicarán en el sitio web de la CBO.
- h. Las inscripciones recibidas después de las 23:59h del 20 de marzo de 2022 serán efectivas solo para el recorrido Abierto.
- i. Los valores pueden ser devueltos, a petición del deportista por correo electrónico: marcelinojaques@yahoo.com.br. Devolución en acuerdo con la tabla abajo:

Plazo	Porcentaje devuelto
Hasta el 15 de octubre de 2021	90% del valor pago
Hasta el 15 de diciembre de 2021	50% del valor pago
Hasta el 20 de marzo de 2022	25% del valor pago

- j. Después del 20 de marzo de 2022 no habrá devolución de valores.

5. REGLAS

El evento seguirá las Reglas de la IOF (WRE), las Reglas de Orientación Peatonal CBO versión 2022 (ROP / CBO) y el Reglamento del Campeonato Brasileño de Orientación, versión 2022, que se actualizará en la segunda mitad de 2021 y estará disponible en: <https://www.cbo.esp.br/arquivo?caminho=Regras>



6. CATEGORÍAS

Conforme a Regra 21 das ROP 2022, a ser atualizada no 2º semestre de 2021 e disponibilizada em: <https://www.cbo.esp.br/arquivo?caminho=Regras>

7. ÁREAS EMBARGADAS

a. **UFPR** - Área de los recorridos Sprint. el área está ubicada en Av. Cel. Francisco H. dos Santos, 100 - Jardim das Américas, Curitiba - PR. A solo 6 Km (18 minutos) del centro de Curitiba.



b. **Hacienda Werneck** - Área de los recorridos de Larga y Media distancias. El área está ubicada en Av. D. Pedro II (Graciosa vieja) – Capilla São Pedro en Rio do Meio, Municipalidad de Quatro Barras- PR, distante del centro de Curitiba: 40 Km.

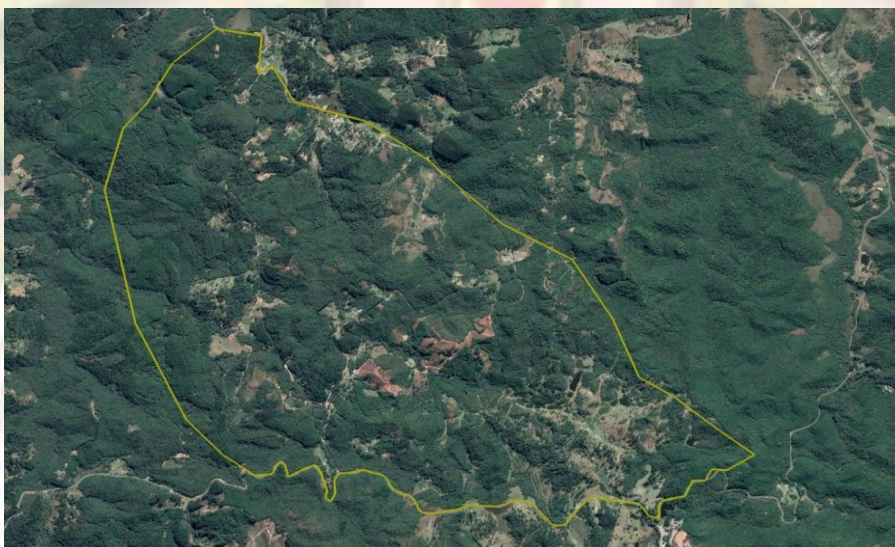



Boletín Informativo No 01

c. Hacienda CONTRANS - Área del recorrido entrenamiento (*model event*), está ubicada en la Estrada Vicente Vidolin Municipalidad de Quatro Barras- PR, distante del centro de Curitiba: 34,6 Km.



d. Santa Mônica Club de Campo (Santa Mônica Country Club) - Área de la prueba relevos 2. El área está ubicada en la Carretera Régis Bittencourt (BR-116), Km 6 No 5000. Barrio Mauá – Colombo – PR. Sólo 15 minutos del centro de Curitiba.





e. **Colegio Militar de Curitiba** - Centro de Eventos y Evento Modelo Sprint, el área está ubicada en Plaza Conselheiro Thomás Coelho, 1 - Tarumã, Curitiba - PR. A 5,9 km (19 minutos) del centro de Curitiba.



8. APURACIÓN Y CONTROL DE LOS RESULTADOS

Será utilizado el sistema de apuración electrónico Sport-Ident.

9. MAPAS

Los mapas se están produciendo de acuerdo con las Especificaciones Internacionales para Mapas de Orientación (ISOM / 2017-2), Especificaciones Internacionales para Mapas de Orientación de Sprint (ISSprOM 2019-2).

Escala de los mapas y categorías respectivas según las reglas RGOP / CBO. Para las categorías H/D21E, en acuerdo con las reglas de la IOF.

10. TERRENO

1. Áreas de SPRINT en el Centro Politécnico de la UFPR, rica en edificaciones, calles, callejones, plazas, áreas públicas, con partes de 406 y 408.

2. Los senderos medianos y largos se caracterizan por presentar terrenos y vegetación variada entre: campo abierto, bosque de araucarias, vegetación nativa (bosques de galería en las partes bajas) y reforestación. Consideramos un terreno cercano al ideal para la práctica de Orientación.

3. En los Boletines 2 y 3 se informará más detalles acerca de las áreas.

11. RECORRIDOS

1. Los datos estadísticos de los recorridos se publicarán en el Boletín 3.

2. Recorrido de entrenamiento / evento modelo: entregaremos los mapas a todos en el Kit del Atleta.

12. UNIFORMES

Los previstos las reglas de la IOF.

13. CLIMA Y CIUDAD

1. Curitiba es la capital de Paraná, uno de los tres estados que componen la Región Sur de Brasil. Su fundación oficial data del 29 de marzo de 1693, cuando se creó la Cámara.

En el siglo XVII, su principal actividad económica era la minería, combinada con la agricultura de subsistencia. El siguiente ciclo, que se prolongó durante los siglos XVIII y XIX, fue el de la actividad tropeira, derivada de la ganadería. Los tropeiros eran ganaderos que circulaban entre Viamão, en Rio Grande do Sul, y Faria de Sorocaba, en São Paulo, llevando ganado cuyo destino final era Minas Gerais. El largo camino y el mal tiempo obligaron a los tropeiros a hacer paradas, esperando el final de los duros inviernos, en fincas como las ubicadas en los "campos de Curitiba". Los tropeiros tenían costumbres como el fuego de tierra para asar la carne y contar "historias", el acento típico, el mate (hierba de té local) con agua caliente en



Boletín Informativo No 01

la calabaza (los indios lo usaban en forma de tereré, con agua fría) , el uso de ponchos de lana, la apertura de caminos y la fundación de aldeas.

A fines del siglo XIX, con el ciclo de la yerba mate y la madera en expansión, dos hechos fueron muy marcados: la llegada masiva de inmigrantes europeos y la construcción del Ferrocarril Paranaguá-Curitiba, que conecta la Costa con la Primera Meseta del Paraná.

Los inmigrantes -europeos y de otros continentes-, a lo largo del siglo XX, dieron una nueva connotación a la vida cotidiana de Curitiba. Su forma de ser y de hacer se incorporó tanto a la ciudad que hoy en día son muchas las fiestas étnicas y cívicas de Curitiba, la danza, la música, la cocina, las expresiones y la memoria de sus antepasados. Esto está representado en los distintos memoriales de inmigración, en espacios públicos como parques y bosques municipales.

El "mítico inmigrante del trabajo" (observación del poeta Paulo Leminski, fallecido en el siglo pasado), combinado con la gestión municipal sin romper la continuidad, terminó creando una Curitiba planificada -premiada internacionalmente, en gestión urbana, medio ambiente y transporte público.

La capital del estado de Paraná, formada sobre una meseta a 934 metros sobre el nivel del mar, carente de los hitos paisajísticos que ofrece la naturaleza, terminó creando sus principales referentes para la ciencia y la mano humana.

En el siglo XX, en el escenario de la ciudad planificada, la industria se incorporó fuertemente al perfil económico anteriormente basado en la actividad comercial y el sector servicios. La ciudad enfrentó, especialmente en la década de 1970, una urbanización acelerada, en gran parte causada por migraciones del campo, derivadas de la sustitución de la mano de obra agrícola por máquinas.

Curitiba se enfrenta ahora al desafío de una gran metrópoli, donde se replantea el tema urbano bajo el enfoque humanista de que la ciudad es principalmente de quienes la habitan. Su gente, un admirable crisol que reunió a extranjeros de todas partes del mundo y brasileños de todos los rincones, enseña en la vida cotidiana el arte de encontrarse y convivir. Curitiba renace cada día con la ilusión y el trabajo en sus venas, como en los amaneceres de sus pioneros. Disponible: <https://www.curitiba.pr.gov.br/conteudo/perfil-da-cidade-de-curitiba/174>

cidade-de-curitiba/174



Parque Tanguá



Parque Tingui



Opera de Alambre – Curitiba – PR



Museo del Ojo



Línea de Turismo –Autobús Panorámico de Curitiba





2. Quatro Barras guarda en su historia y en su territorio los primeros caminos de Paraná. Durante más de cien años, la región estuvo dividida entre Curitiba, Campina Grande do Sul y Piraquara, hasta que el 9 de noviembre de 1961, con la Ley N ° 4.338 / 61, se creó oficialmente el municipio. El nombre de la ciudad se refiere a las barras de los ríos Canguiri, Timbu, Bracajuvava y Capitanduva. Con una superficie de 169,47 km² y 37 barrios, el municipio tiene una población aproximada de 22 mil habitantes, formada predominantemente por italianos, portugueses, polacos y alemanes. Disponible:

https://www.quatrobarras.pr.gov.br/pagina/78_Historia-da-Cidade.html]



3. Clima de Curitiba y área metropolitana: en el otoño-invierno hay periodos llamados “veranicos” (pequeños veranos), periodos de sol en los que la temperatura diaria varía más, normalmente entre 10 y 22 grados, pero puede variar de 8 a 25 grados con cierta frecuencia. La duración de los “veranicos” varía mucho, especialmente después del año 2000. En general, los “veranicos” duran alrededor de 10 días y pueden durar menos de 1 semana y hasta un mes entero. También hay periodos de frío intenso, más o menos constante, donde se produce la invasión consecutiva de frentes fríos y masas polares. Estos periodos están marcados por 2 o 3 días de clima nublado y frío, con temperaturas ligeramente fluctuantes, alrededor de 8 a 15 grados a lo largo del día, dando paso a días soleados y fríos, con temperaturas más variables, cayendo por debajo de 5 ° C en la noche y quedándose entre 14 y 18 grados por la tarde. Estos períodos también son notablemente ventosos.

14. MAPA DE ACCESO A LOS LUGARES DE COMPETICIÓN

Se publicará en el Boletín 2.

15. ALOJAMIENTO / ACANTONAMIENTO / ZONA DE ACAMPADA

Habrà zona de acantonamiento y acampada, para los deportistas que lo deseen, en los próximos boletines se detallarán las ubicaciones y posibilidades. Hoteles en Curitiba y región metropolitana.

16. ALIMENTACIÓN

Se publicará en el Boletín 2.

17. TRANSPORTES

1. Por cuenta de los deportistas.
 - a. **Aeropuerto:** El Aeropuerto Internacional Afonso Pena, en la ciudad de São José dos Pinhais, a 15 km del centro de Curitiba, recibe vuelos de todo Brasil.
 - b. **Carretera:** desde todos los cuadrantes tenemos carreteras que llegan a Curitiba, BR 101, BR 116, BR 377, BR 476, BR 376.



c. Distancias de Curitiba a otras ciudades:

Ciudad	Distancia
Aracaju	2595 Km
Belém	3193 Km
Belo Horizonte	1004 Km
Boa Vista	4821 Km
Brasília	1399 Km
Campo Grande	1006 Km
Cuiabá	1718 Km
Florianópolis	310 Km
Fortaleza	3541 Km

Ciudad	Distancia
Goiânia	1210 Km
João Pessoa	3205 Km
Maceió	2871 Km
Macapá	4013 Km
Manaus	4036 Km
Natal	3365 Km
Palmas	2076 Km
Porto Alegre	716 Km
Porto Velho	3135 Km

Ciudad	Distancia
Recife	3078 Km
Rio Branco	3669 Km
Rio de Janeiro	852 Km
Salvador	2385 Km
São Luís	3301 Km
São Paulo	408 Km
Teresina	3143 Km
Vitória	1359 Km

d. Mapa de Curitiba y Región metropolitana.

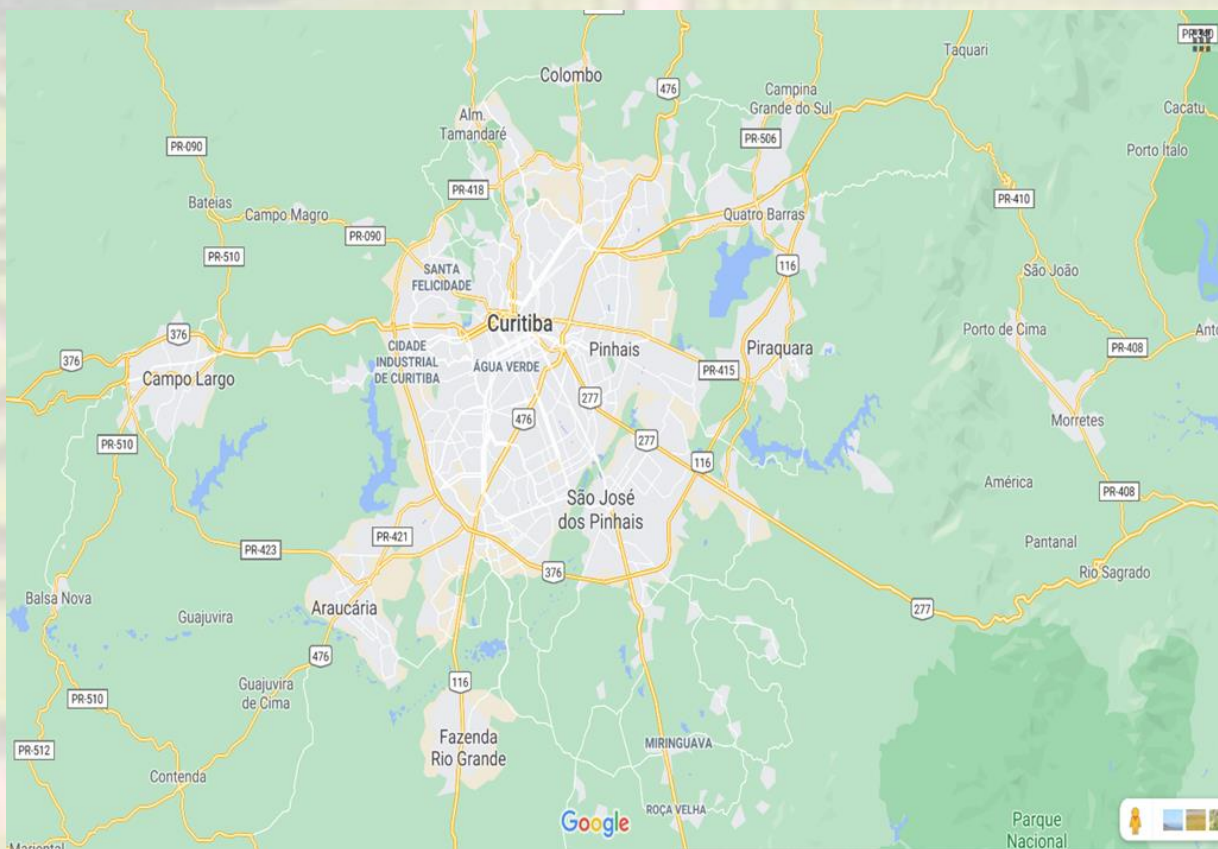

18. VISAS E INFORMACIONES GENERALES

Algunas personas no necesitan una visa para visitar Brasil porque tienen un pasaporte de un país con el que Brasil tiene un acuerdo de exención de visa. Para obtener más información, consulte: <http://www.portalconsular.itamaraty.gov.br/vistos>

Toda la información pertinente al evento estará disponible en el sitio web de la CBO en <https://www.cbo.org.br/evento/935>

19. CAMISETAS EVENTO

La camiseta del evento será comercializada por www.angelitaviana.loja.com.br, cuyas tallas disponibles son PP, P, M, G y GG, también en modelos baby look. Los interesados deben realizar la reserva directamente con la Sra. Angelita al E-mail: roupasorientacao@gmail.com o a través de WhatsApp (41) 99969-2908.



20. CONTACTOS PARA MÁS INFORMACIONES

Club de Orientación Gralha Azul – **COGA** – Club Organizador
Site: www.coga.esp.br

Ademar Roque Hippler Ruwer – **Director del Evento**
Móbil (41) 99193-1333 – Whatsapp – E-mail: ruwer66@gmail.com

Ademar Roque Hippler Ruwer
Director del Evento

Aprobado por el IOF EA:

Sérgio Luiz de Oliveira
IOF Event Advisor

Apoyo:





Patrocinio:

FHE **POUPEX**